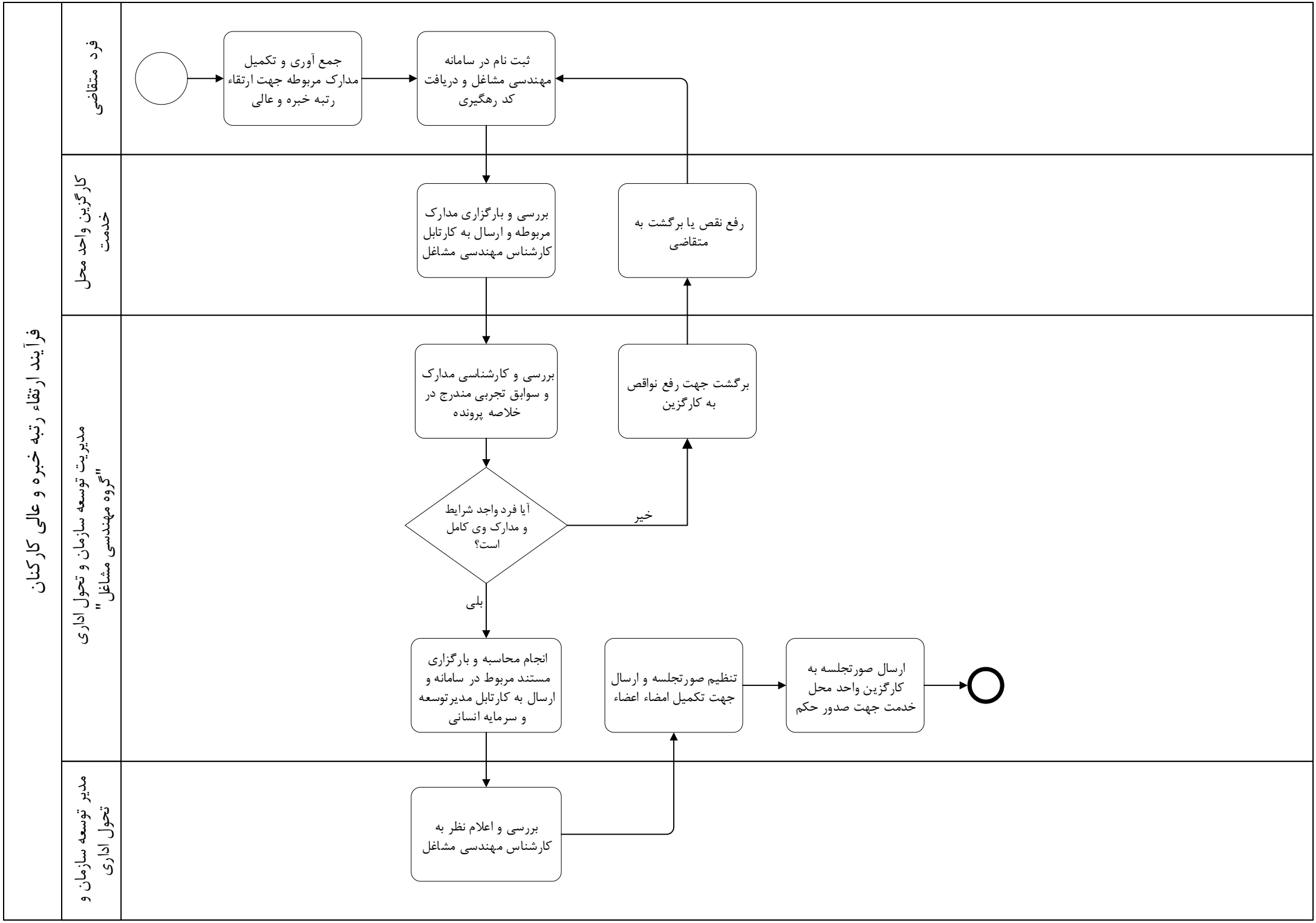
فرآیند ارتقاء رتبه خبره و عالی کارکنان
فرد متقاضی
کارگزین واحد محل خدمت
مدیریت توسعه سازمان و تحول اداری "گروه مهندسی مشاغل"
مدیر توسعه سازمان و تحول اداری
جمع آوری و تکمیل مدارک مربوطه جهت ارتقاء رتبه خبره و عالی
ثبت نام در سامانه مهندسی مشاغل و دریافت کد رهگیری
بررسی و بارگزاری مدارک مربوطه و ارسال به کارتابل کارشناس مهندسی مشاغل
رفع نقص یا برگشت به متقاضی
بررسی و کارشناسی مدارک و سوابق تجربی مندرج در خلاصه پرونده
برگشت جهت رفع نواقص به کارگزین
آیا فرد واجد شرایط و مدارک وی کامل است؟
خیر
بلی
انجام محاسبه و بارگزاری مستند مربوط در سامانه و ارسال به کارتابل مدیرتوسعه و سرمایه انسانی
تنظیم صورتجلسه و ارسال جهت تکمیل امضاء اعضاء
ارسال صورتجلسه به کارگزین واحد محل خدمت جهت صدور حکم
بررسی و اعلام نظر به کارشناس مهندسی مشاغل